ELSEVIER

Scopus

Scopus 2017年12月7日バージョンアップ情報

2017年12月11日

エルゼビア・ジャパン株式会社

Empowering Knowledge

Scopus 2017年12月7日バージョンアップ情報

2017年12月7日にScopusのバージョンアップがあり、以下の変更および機能強化が行われました。

1. PDF一括ダウンロードがChromeで利用できるようになりました。
2. 詳細検索ページの検索項目コードがタイプ別にグループ化され、説明が追加されました。
3. ORCIDによる文献検索が可能になりました。
4. 収録誌詳細ページで複数のジャーナル分類を一度に表示できるようになりました。
5. 収録誌詳細ページからCiteSoreランクとトレンドをエクスポートできるようになりました。
6. 著者プロファイルのページのデザインが変更されました。
7. 印刷、E-mail送信、PDFに保存、参考文献形式で出力の中間画面のデザインが変更されました。

1. PDF一括ダウンロードがChromeで利用できるようになりました。（1/3）

PDF一括ダウンロードは、ここしばらくInternet Explorer 10、11でのみ利用できる状態でしたが、
今回のバージョンアップでChromeでも利用できるようになりました。

Chrome版のPDF一括ダウンロードは、Chrome拡張機能（エクステンション）という形で実装されています。
近い将来、FireFox、Safari、Microsoft Edgeにも対応していく予定です。

スライド4で、Chrome拡張機能のインストール方法を説明します。

スライド5で、Chrome版のPDF一括ダウンロード機能の実行方法を説明します。

1. PDF一括ダウンロードがChromeで利用できるようになりました。(2/3)

Chrome拡張機能のインストール方法

ステップ1. 検索結果ページで文献を選択し(または抄録ページから)、[ダウンロード] をクリックします。

ステップ2. ポップアップウィンドウで [ブラウザ拡張機能をダウンロード] をクリックします。

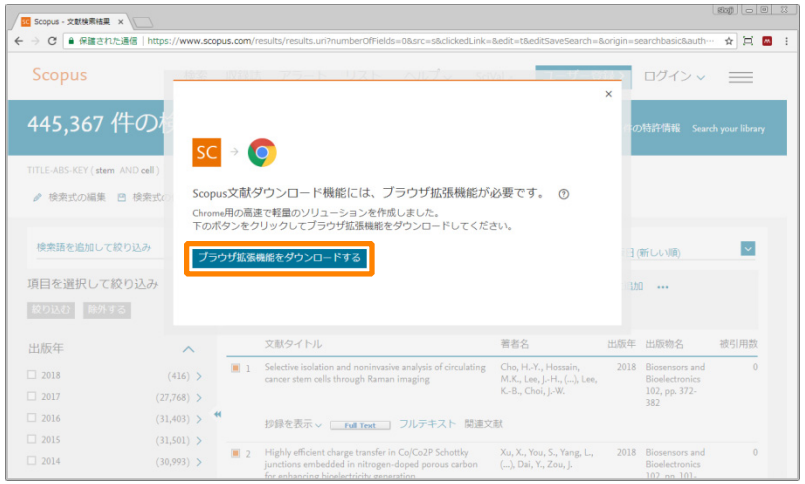

ステップ3. Chromeウェブストアが開くので、[+ ADD TO CHROME] をクリックします。

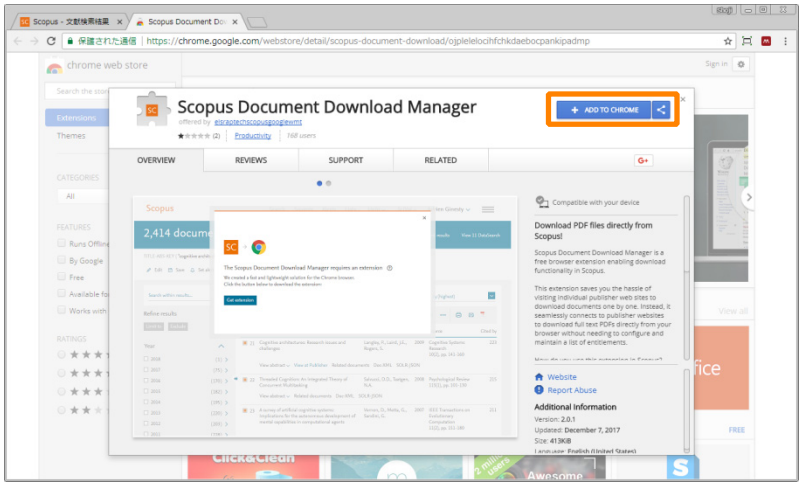

ステップ4. インストールが完了すると、ブックマークバーにChrome拡張機能のアイコンが表示されます。

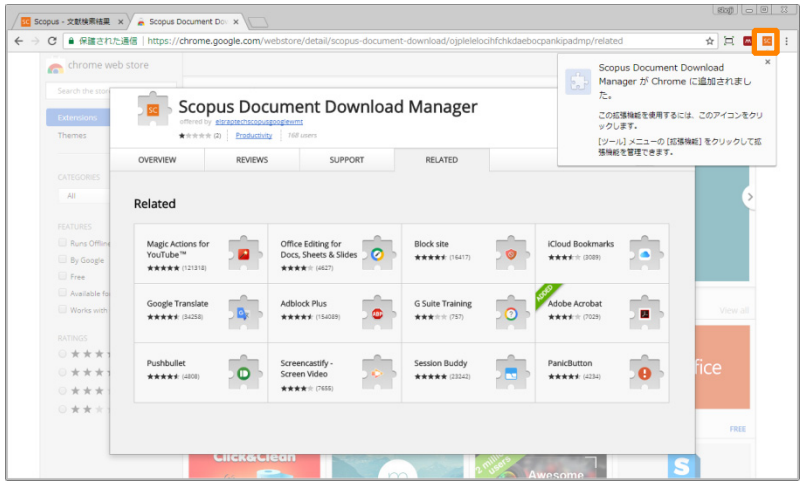

1. PDF一括ダウンロードがChromeで利用できるようになりました。(3/3)

実行方法

ステップ1. 検索結果ページで文献を選択し(または抄録ページから)、[ダウンロード] をクリックします。

ステップ2. ポップアップウィンドウに選択した文献が表示されるので、[ダウンロードする] をクリックします。

ステップ3. [名前を付けて保存] ダイアログボックスが表示されるので、[保存] をクリックします。

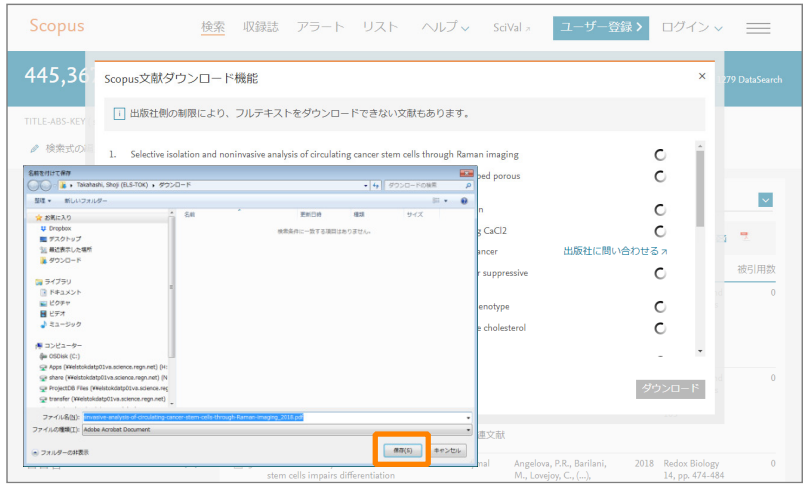

ステップ4. PDFをダウンロードできた文献には「ダウンロード完了」のメッセージが表示されます。

2. 詳細検索ページの項目コードがタイプ別にグループ化され、説明が追加されました。

項目コードがタイプ別（テキスト検索、著者検索など）に分類され、探している項目コードが見つけやすくなりました。

バージョンアップ前

→ バージョンアップ後

グループを開くと、そのグループに含まれる項目コードのリストが表示されます。
項目コードの意味も確認することができます。

※ 現在、グループ名の表記が英語のままになっていますが、次のバージョンアップで日本語化される予定です。

3. ORCIDによる文献検索が可能になりました。

文献検索および詳細検索で、ORCID（Open Researcher and Contributor ID）による検索が可能になりました。
入力したORCIDを持つ著者による文献リストを検索します。

文献検索

詳細検索

※ ORCIDで検索できるのは、Scopus著者プロファイルがORCIDとリンクされている場合のみです。

4. 収録誌詳細ページで複数のジャーナル分類を一度に表示できるようになりました。

ジャーナルが複数の分野に分類されている場合、ジャーナル評価指標CiteScoreも分野別に算出されます。
今回のバージョンアップで、ジャーナルが分類されている複数の分野を一度に表示できるようになりました。

バージョンアップ前

ジャーナルが複数の分野に分類されている場合は、プルダウンリストを開いて確認する必要がありました。

→ バージョンアップ後

複数の分野が初期状態で表示されるようになりました。

※ 現在、一部の表記が英語のままになっていますが、次のバージョンアップで日本語化される予定です。

5. 収録誌詳細ページからCiteSoreランクとトレンドをエクスポートできるようになりました。

[CiteScoreランクとトレンド] タブの内容をエクスポートできるようになりました。
CSVファイルとzipファイルの2つの形式でエクスポートすることができます。

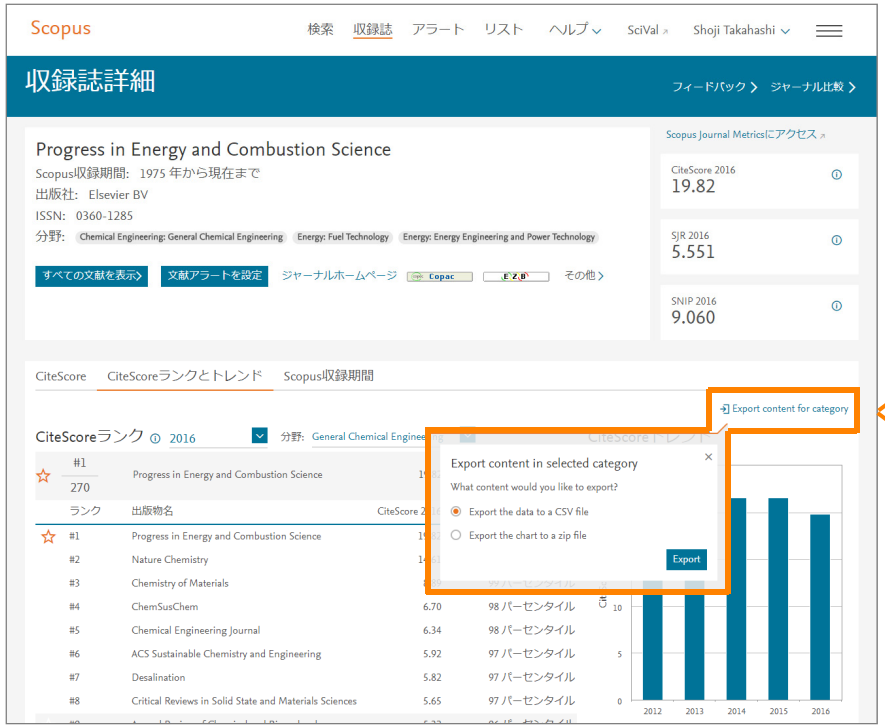

CSV（コンマ区切り）ファイルでエクスポートすると、
各タイトルのCiteScoreとパーセンタイルが出力されます

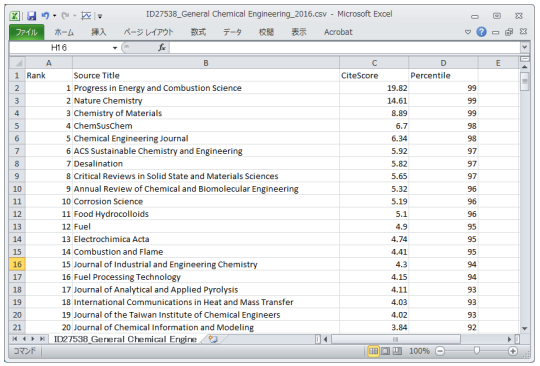

Rank	Source Title	CiteScore	Percentile
1	Progress in Energy and Combustion Science	19.82	99
2	Nature Chemistry	14.61	99
3	Chemistry of Materials	8.89	99
4	ChemSusChem	6.7	98
5	Chemical Engineering Journal	6.34	98
6	ACS Sustainable Chemistry and Engineering	5.92	97
7	Desalination	5.82	97
8	Critical Reviews in Solid State and Materials Sciences	5.65	97
9	Annual Review of Chemical and Biomolecular Engineering	5.32	96
10	Corrosion Science	5.19	96
11	Food Hydrocolloids	5.1	96
12	Fuel	4.9	95
13	Electrochimica Acta	4.74	95
14	Combustion and Flame	4.41	95
15	Journal of Industrial and Engineering Chemistry	4.3	94
16	Fuel Processing Technology	4.15	94
17	Journal of Analytical and Applied Pyrolysis	4.11	93
18	International Communications in Heat and Mass Transfer	4.03	93
19	Journal of the Taiwan Institute of Chemical Engineers	4.02	93
20	Journal of Chemical Information and Modeling	3.84	92

zipファイルでエクスポートすると、
このタイトルのCiteScoreとパーセンタイルのトレンドが出力されます

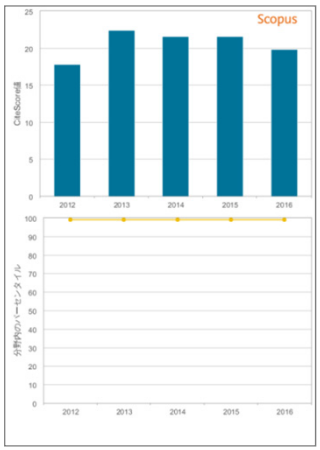

※ 現在、一部の表記が英語のままになっていますが、次のバージョンアップで日本語化される予定です。

6. 著者プロファイルのページのデザインが変更されました。

著者プロファイルのページのデザインが変更され、他の主要なページと一貫性があるデザインになりました。

バージョンアップ前

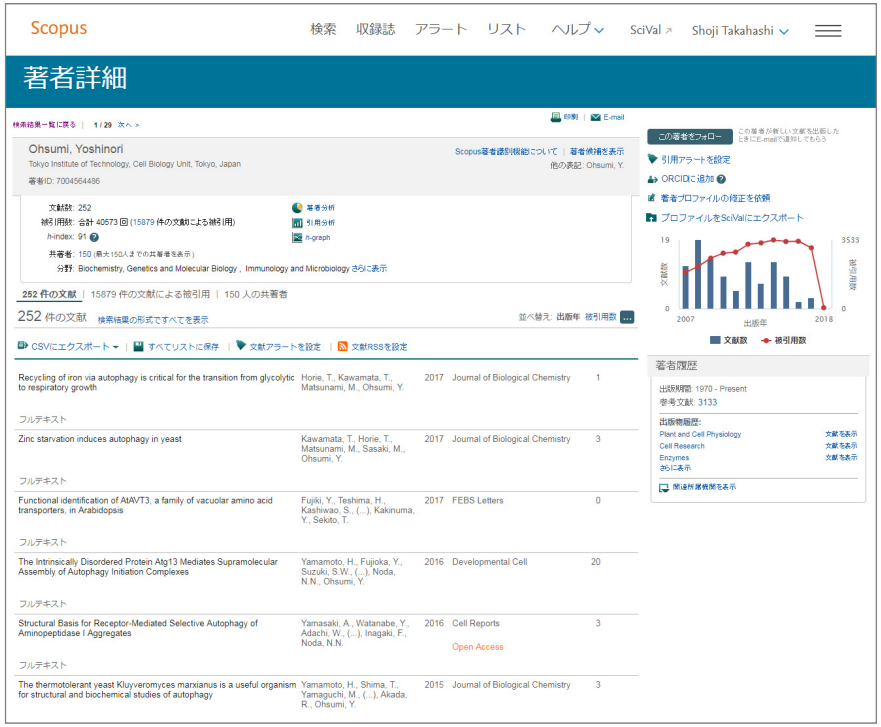

→ バージョンアップ後

※ 現在、一部の表記が英語のままになっていますが、次のバージョンアップで日本語化される予定です。

7. 印刷、E-mail送信、PDFに保存、参考文献形式で出力の中間画面のデザインが変更されました。

文献を印刷、E-mail送信、PDFに保存、参考文献形式で出力する際の中間画面のデザインが変更されました。
すでに変更されているエクスポートの中間画面と一貫性があるデザインになっています。

バージョンアップ前

→ バージョンアップ後